

Alla Camera di
Commercio, Industria e
Artigianato e
Agricoltura (CCIAA) di _____

Al SUAP del Comune
di _____

CINGOLI

(In caso di presentazione al SUAP)

Indirizzo

PEC / Posta elettronica

COMUNE DI CINGOLI

Provincia di Macerata

Arrivo

Prot.n. **0011215** del **02-07-2019**

Cat. B Classe 4 Fasc.



Compilato a cura
dell'Ufficio ricevente

Pratica

SUAP 165 02/07/19
Ric. 308 02/07/19

del _____

Protocollo _____

COMUNICAZIONE:

- Comunicazione Apertura
- Comunicazione Subingresso
- Comunicazione Trasferimento di sede
- Comunicazione Ampliamento

SCIA UNICA:

- Comunicazione Apertura + altre segnalazioni, comunicazioni e notifiche
- Comunicazione Subingresso + altre segnalazioni, comunicazioni e notifiche
- Comunicazione Trasferimento di sede + altre segnalazioni, comunicazioni e notifiche
- Comunicazione Ampliamento + altre segnalazioni, comunicazioni e notifiche

SCIA CONDIZIONATA:

- Comunicazione o SCIA UNICA Apertura + altre domande
- Comunicazione Subingresso + altre domande
- Comunicazione o SCIA UNICA Trasferimento di sede + altre domande
- Comunicazione o SCIA UNICA Ampliamento + altre domande

COMUNICAZIONE PER L'AVVIO DI ATTIVITÀ DI COMMERCIO ALL'INGROSSO

(Sez. I, Tabella A, d.lgs. 222/2016)

INDIRIZZO DELL'ATTIVITÀ

Compilare se diverso da quello della ditta/società/impresa

Via/piazza VIA SANTA MARIA CANDELORA

n. 17/A

Comune CINGOLI

prov. MC C.A.P. 62011

Stato ITALIA

Telefono fisso / cell. 3356509673

fax. 0733366249

Le sezioni e le informazioni che possono variare sulla base delle diverse disposizioni regionali sono contrassegnate con un asterisco (*).

2 - DATI DELLA DITTA/SOCIETA'IMPRESA

Denominazione (nome della ditta o azienda o ragione sociale) BONVECCHI EDOARDO SRL

Forma giuridica SRL

codice fiscale / p. IVA 0 1 9 9 9 0 4 0 4 3 7

Informazione indispensabile all'accesso alle banche dati

iscritta alla Camera di Commercio (C.C.I.A.A.) di MACERATA prov. M C

n. REA 253540

non ancora iscritta¹

non necessita di iscrizione al R.I. della C.C.I.A.A.

con sede legale in:

Comune CINGOLI prov. M C Stato ITALIA

Indirizzo VIA SANTA MARIA CANDELORA n. 17/A C.A.P. 6 2 0 1 1

Telefono fisso / cell. 3356509673 fax. 0733366249

PEC INFOSRL@PEC.BONVECCHIEDOARDO.IT

Altro domicilio elettronico per invio

delle comunicazioni inerenti la pratica PRATICHE SIM@LEGALMAIL.IT

¹ Si ricorda che l'iscrizione alla Camera di Commercio (C.C.I.A.A.) va effettuata entro 30 giorni dall'avvio.

Alla Camera di
Commercio, Industria e
Artigianato e
Agricoltura (CCIAA) di _____

Al SUAP del Comune
di _____

CINGOLI

(In caso di presentazione al SUAP)

Indirizzo

PEC / Posta elettronica

COMUNE DI CINGOLI

Provincia di Macerata

Arrivo

Prot.n. **0011215** del **02-07-2019**

Cat. 8 Classe 4 Fasc.



Compilato a cura
dell'Ufficio ricevente

Pratica

SUAP 165 02/07/19
Ric. 308 02/07/19

del _____

Protocollo _____

COMUNICAZIONE:

- Comunicazione Apertura
- Comunicazione Subingresso
- Comunicazione Trasferimento di sede
- Comunicazione Ampliamento

SCIA UNICA:

- Comunicazione Apertura + altre segnalazioni, comunicazioni e notifiche
- Comunicazione Subingresso + altre segnalazioni, comunicazioni e notifiche
- Comunicazione Trasferimento di sede + altre segnalazioni, comunicazioni e notifiche
- Comunicazione Ampliamento + altre segnalazioni, comunicazioni e notifiche

SCIA CONDIZIONATA:

- Comunicazione o SCIA UNICA Apertura + altre domande
- Comunicazione Subingresso + altre domande
- Comunicazione o SCIA UNICA Trasferimento di sede + altre domande
- Comunicazione o SCIA UNICA Ampliamento + altre domande

COMUNICAZIONE PER L'AVVIO DI ATTIVITÀ DI COMMERCIO ALL'INGROSSO

(Sez. I, Tabella A, d.lgs. 222/2016)

INDIRIZZO DELL'ATTIVITÀ

Compilare se diverso da quello della ditta/società/impresa

Via/piazza VIA SANTA MARIA CANDELORA

n. 17/A

Comune CINGOLI

prov. MC C.A.P. 62011

Stato ITALIA

Telefono fisso / cell. 3356509673

fax. 0733366249

Le sezioni e le informazioni che possono variare sulla base delle diverse disposizioni regionali sono contrassegnate con un asterisco (*).

3 - DATI DEL PROCURATORE DELEGATO
(compilare in caso di conferimento di procura)

Cognome ASCANI Nome MIRELLA
codice fiscale S|C|N|M|L|L|5|2|B|5|2|H|2|1|1|V|
Nato/a a RECANATI prov. M C Stato ITALIA
il 12 / 02 / 1952
residente in RECANATI prov. M C Stato ITALIA
indirizzo VIA VINCIGUERRA n. 43 C.A.P. 62019
PEC / posta elettronica PRATICHE.SIM@LEGALMAIL.IT
Telefono fisso / cellulare 0733366220
in qualità di
 Procuratore/delegato
 Agenzia per le imprese Denominazione ASSOCIAZIONE DI CATEGORIA

4 - DATI DELL'ATTIVITA' INTERVENTO

INIZIO ATTIVITA' COMMERCIO ALL'INGROSSO

2 - DATI DELLA DITTA/SOCIETA'/IMPRESA

Denominazione (nome della ditta o azienda o ragione sociale) BONVECCHI EDOARDO SRL

Forma giuridica SRL

codice fiscale / p. IVA 0 1 9 9 9 0 4 0 4 3 7

Informazione indispensabile all'accesso alle banche dati

iscritta alla Camera di Commercio (C.C.I.A.A.) di MACERATA prov. M C
n. REA 253540

non ancora iscritta¹

non necessita di iscrizione al R.I. della C.C.I.A.A.

con sede legale in:

Comune CINGOLI prov. M C Stato ITALIA

Indirizzo VIA SANTA MARIA CANDELORA n. 17/A C.A.P. 6 2 0 1 1

Telefono fisso / cell. 3356509673 fax. 0733366249

PEC INFOSRL@PEC.BONVECCHIEDOARDO.IT

Altro domicilio elettronico per invio

delle comunicazioni inerenti la pratica PRATICHE SIM@LEGALMAIL.IT

¹ Si ricorda che l'iscrizione alla Camera di Commercio (C.C.I.A.A.) va effettuata entro 30 giorni dall'avvio.

1 - DATI DEL DICHIARANTE

Cognome BONVECCHI Nome EDOARDO

codice fiscale B|N|V|D|R|D|6|0|M|2|0|C|7|0|4|X| sesso M

Nato/a a CINGOLI prov. M C Stato ITALIA

il 20 / 08 / 1960 cittadinanza ITALIA estremi del documento di

soggiorno _____ (se cittadino non UE)

rilasciato da _____ il _____

scadenza _____

residente in CINGOLI prov. M C Stato ITALIA

indirizzo VIA SANTA MARIA CANDELORA n. 15 C.A.P. 62011

PEC / posta elettronica INFOSRL@PEC.BONVECCHIEDOARDO.IT Telefono fisso / cellulare 3356509673

in qualità di Titolare Legale rappresentante Altro _____

DATI CATASTALI (*)

Foglio: 104; Particella: 130; Destinazione d'uso: Commerciale; Agibilita' : X

1 - APERTURA

Il/la sottoscritto/a, COMUNICA l'avvio dell'esercizio di commercio all'ingrosso

Modalità di vendita (*)

Vendita all'ingrosso superficie di vendita mq 100

Vendita congiunta al dettaglio e all'ingrosso¹ superficie di vendita mq _____

Di cui:

Vendita all'ingrosso superficie di vendita mq _____

Vendita al dettaglio superficie di vendita mq _____

Esercizio a carattere

Permanente

Stagionale (*) dal _____ al _____ (gg/mm)

Temporaneo (*) dal _____ al _____ (gg/mm/aaaa)

Settori merceologici e superfici di vendita (*)

Alimentare superficie di vendita mq _____

Non alimentare superficie di vendita mq 100

¹ Si ricorda che, se l'attività di commercio all'ingrosso è effettuata unitamente ad attività di commercio al dettaglio, si applicano anche i regimi amministrativi richiesti per tali attività. In questo caso, la presente comunicazione, relativa al commercio all'ingrosso, è presentata contestualmente alla SCIA (nel caso di vicinato) oppure alla domanda di autorizzazione (nel caso di media o grande struttura di vendita).

DICHIARAZIONI SUL POSSESSO DEI REQUISITI DI ONORABILITA'
Solo in caso di Apertura e Subingresso

Il/la sottoscritto/a, consapevole delle sanzioni penali previste dalla legge per le false dichiarazioni e attestazioni (art. 76 del DPR n. 445 del 2000 e Codice penale), sotto la propria responsabilità,

dichiara:

- di essere in possesso dei requisiti di onorabilità previsti dalla legge;

Quali sono i requisiti di onorabilità previsti dalla legge per l'esercizio dell'attività?
(art. 71, D.Lgs. n. 59/2010)⁴

Non possono esercitare l'attività commerciale di vendita e di somministrazione:

- a) coloro che sono stati dichiarati delinquenti abituali, professionali o per tendenza, salvo che abbiano ottenuto la riabilitazione;*
- b) coloro che hanno riportato una condanna, con sentenza passata in giudicato, per delitto non colposo, per il quale è prevista una pena detentiva non inferiore nel minimo a tre anni, sempre che sia stata applicata, in concreto, una pena superiore al minimo edittale;*
- c) coloro che hanno riportato, con sentenza passata in giudicato, una condanna a pena detentiva per uno dei delitti di cui al libro II, Titolo VIII, capo II del codice penale, ovvero per ricettazione, riciclaggio, insolvenza fraudolenta, bancarotta fraudolenta, usura, rapina, delitti contro la persona commessi con violenza, estorsione;*
- d) coloro che hanno riportato, con sentenza passata in giudicato, una condanna per reati contro l'igiene e la sanità pubblica, compresi i delitti di cui al libro II, Titolo VI, capo II del codice penale;*
- e) coloro che hanno riportato, con sentenza passata in giudicato, due o più condanne, nel quinquennio precedente all'inizio dell'esercizio dell'attività, per delitti di frode nella preparazione e nel commercio degli alimenti previsti da leggi speciali;*
- f) coloro che sono sottoposti a una delle misure previste dal Codice delle leggi antimafia (D.Lgs. n. 159/2011)⁵ ovvero a misure di sicurezza.*

Il divieto di esercizio dell'attività nei casi previsti dalle lettere b), c), d), e) ed f), permane per la durata di cinque anni a decorrere dal giorno in cui la pena è stata scontata. Qualora la pena si sia estinta in altro modo, il termine di cinque anni decorre dal giorno del passaggio in giudicato della sentenza, salvo riabilitazione.

Il divieto di esercizio dell'attività non si applica qualora, con sentenza passata in giudicato sia stata concessa la sospensione condizionale della pena sempre che non intervengano circostanze idonee a incidere sulla revoca della sospensione.

- che non sussistono nei propri confronti le cause di divieto, di decadenza o di sospensione previste dalla legge (art. 67 del D.Lgs. 06/09/2011, n. 159, "Effetti delle misure di prevenzione previste dal Codice delle leggi antimafia e delle misure di prevenzione, nonché nuove disposizioni in materia di documentazione antimafia").

Quali sono le cause di divieto, decadenza o sospensione previste dalla legge (D.Lgs. n. 159/2011)?

- provvedimenti definitivi di applicazione delle misure di prevenzione personale (sorveglianza speciale di pubblica sicurezza oppure obbligo di soggiorno nel comune di residenza o di dimora abituale - art. 5 del D.Lgs. 159/2011);*
- condanne con sentenza definitiva o confermata in appello per uno dei delitti consumati o tentati elencati nell'art. 51, comma 3-bis, del Codice di procedura penale (per esempio, associazione di tipo mafioso o associazione finalizzata al traffico di stupefacenti, ecc.).*

⁴ I riquadri hanno una finalità esplicativa, per assicurare maggiore chiarezza all'impresa sul contenuto delle dichiarazioni da rendere. Potranno essere adeguati in relazione ai sistemi informativi e gestiti dalle Regioni, anche tramite apposite istruzioni.

⁵ Con l'adozione del nuovo Codice delle leggi antimafia (D.Lgs. n. 159/2011) i riferimenti normativi alla legge n. 1423/1956 e alla legge n. 575/1965, presenti nell'art. 71, comma 1, lett. f), del D.Lgs. n. 59/2010, sono stati sostituiti con i riferimenti allo stesso Codice delle leggi antimafia (art. 116).

ALTRE DICHIARAZIONI

Il/la sottoscritto/a dichiara:

- di impegnarsi a comunicare ogni variazione relativa a stati, fatti, condizioni e titolarità rispetto a quanto dichiarato (*)
- altro(*) _____ (Ulteriori dichiarazioni espressamente previste dalla normativa regionale)

Nota bene: Si ricorda che, relativamente ai locali di esercizio, occorre rispettare i regolamenti locali di polizia urbana, annonaria e di igiene e sanità, i regolamenti edilizi e le norme urbanistiche nonché quelle relative alle destinazioni d'uso.

SCIA UNICA (SCIA + altre segnalazioni, comunicazioni e notifiche):

Il/la sottoscritto/a presenta le segnalazioni e/o comunicazioni indicate nel quadro riepilogativo allegato.

SCIA CONDIZIONATA (SCIA o SCIA unica + richiesta di autorizzazione):

Il/la sottoscritto/a presenta richiesta di acquisizione, da parte dell'Amministrazione, delle autorizzazioni indicate nel quadro riepilogativo allegato.

Il/la sottoscritto/a è consapevole di non poter iniziare l'attività fino al rilascio dei relativi atti di assenso, che verrà comunicato dallo Sportello Unico.

Nota bene: Per le attività da svolgere su suolo pubblico, è necessario avere la relativa concessione.

Attenzione: qualora dai controlli successivi il contenuto delle dichiarazioni risulti non corrispondente al vero, oltre alle sanzioni penali, è prevista la decadenza dai benefici ottenuti sulla base delle dichiarazioni stesse (art. 75 del DPR 445 del 2000).

Data 0 1 / 0 7 / 2 0 1 9

Firma BONVECCHI EDOARDO

INFORMATIVA SULLA PRIVACY (ART. 13 del d.lgs. n. 196/2003)

Il D.Lgs. n. 196 del 30 giugno 2003 ("Codice in materia di protezione dei dati personali") tutela le persone e gli altri soggetti rispetto al trattamento dei dati personali. Pertanto, come previsto dall'art. 13 del Codice, si forniscono le seguenti informazioni:

Finalità del trattamento. I dati personali saranno utilizzati dagli uffici nell'ambito del procedimento per il quale la dichiarazione viene resa.

Modalità del trattamento. I dati saranno trattati dagli incaricati sia con strumenti cartacei sia con strumenti informatici a disposizione degli uffici.

Ambito di comunicazione. I dati potranno essere comunicati a terzi nei casi previsti della Legge 7 agosto 1990, n. 241 ("Nuove norme in materia di procedimento amministrativo e di diritto di accesso ai documenti amministrativi") ove applicabile, e in caso di controlli sulla veridicità delle dichiarazioni (art. 71 del D.P.R. 28 dicembre 2000 n. 445 ("Testo unico delle disposizioni legislative e regolamentari in materia di documentazione amministrativa").

Diritti. L'interessato può in ogni momento esercitare i diritti di accesso, di rettifica, di aggiornamento e di integrazione dei dati come previsto dall'art. 7 del d.lgs. n. 196/2003. Per esercitare tali diritti tutte le richieste devono essere rivolte al SUAP ovvero direttamente alla CCIAA.

Titolare del trattamento: SUAP/CCIAA di CINGOLI

Il/la sottoscritto/a dichiara di aver letto l'informativa sul trattamento dei dati personali.

Data 0 1 / 0 7 / 2 0 1 9

Firma BONVECCHI EDOARDO

Quadro riepilogativo della documentazione allegata

DOCUMENTAZIONE ALLEGATA ALLA COMUNICAZIONE		
Allegato	Denominazione	Casi in cui è previsto
<input checked="" type="checkbox"/>	Procura/delega	Nel caso di procura/delega a presentare la comunicazione
<input type="checkbox"/>	Copia del documento di identità del/i titolare/i	Nel caso in cui la comunicazione non sia sottoscritta in forma digitale e in assenza di procura
<input checked="" type="checkbox"/>	Dichiarazioni sul possesso dei requisiti da parte degli altri soggetti (Allegato A) + copia del documento di identità	Sempre, in presenza di soggetti (es. soci) diversi dal dichiarante

SCIA UNICA

ALTRE SEGNALAZIONI O COMUNICAZIONI PRESENTATE IN ALLEGATO ALLA COMUNICAZIONE

Allegato	Denominazione	Casi in cui è previsto
<input type="checkbox"/>	Notifica sanitaria (art. 6, Reg.CE n. 852/2004)	Sempre obbligatoria in caso di commercio all'ingrosso di alimenti
<input type="checkbox"/>	SCIA per la vendita di prodotti agricoli e zootecnici, mangimi, prodotti di origine minerale e chimico industriali destinati all'alimentazione animale	In caso di vendita di prodotti agricoli e zootecnici, mangimi, prodotti di origine minerale e chimico industriali destinati all'alimentazione animale
<input type="checkbox"/>	SCIA prevenzione incendi	In caso di esercizio con superficie totale lorda, comprensiva di servizi e depositi (es. magazzini), superiore a 400 mq, o comunque se l'attività ricade in uno qualsiasi dei punti dell'Allegato I al D.P.R. n. 151/2011, ovvero In caso di vendita di gas liquefatti (GPL) in recipienti mobili con quantitativi superiori o uguali a 75 kg, ovvero In caso di vendita di gas infiammabili in recipienti mobili compressi con capacità geometrica complessiva superiore o uguale a 0,75 mc
<input type="checkbox"/>	Comunicazione per la vendita di gas petrolio liquefatto (GPL) per combustione	In caso di vendita di gas di petrolio liquefatto (GPL) per combustione
<input type="checkbox"/>	Comunicazione, che vale quale denuncia per la vendita di gas infiammabili in recipienti mobili compressi (D.Lgs. n. 504/1995)	In caso di vendita di gas infiammabili in recipienti mobili compressi
<input type="checkbox"/>	SCIA per insegna di esercizio	In caso di attività che preveda insegna esterna (dove è prevista la SCIA)

ALTRI ALLEGATI (attestazioni relative al versamento di oneri, diritti etc. e dell'imposta di bollo).

Allegato	Denominazione	Casi in cui è previsto
<input type="checkbox"/>	Attestazione del versamento di oneri, di diritti, ecc. (*)	Nella misura e con le modalità indicate sul sito dell'amministrazione
<input type="checkbox"/>	- Attestazione del versamento dell'imposta di bollo: estremi del codice identificativo della marca da bollo, che deve essere annullata e conservata dall'interessato; <i>ovvero</i> - Assolvimento dell'imposta di bollo con le altre modalità previste, anche in modalità virtuale o tramite @bollo	Obbligatoria in caso di presentazione di un'istanza contestuale alla comunicazione (SCIA condizionata)

ALLEGATO A

DICHIARAZIONE SUL POSSESSO DEI REQUISITI DA PARTE DEGLI ALTRI SOGGETTI

Cognome BONVECCHI Nome EDOARDO
C.F. B N V O R D 6 0 M 2 0 C 7 0 4 X
Data di nascita 2 0 / 0 8 / 1 9 6 0 Cittadinanza ITALIA
Sesso: M F
Luogo di nascita: Stato ITALIA Provincia M C Comune CINGOLI
Residenza: Provincia M C Comune CINGOLI
Via, Piazza, ecc. VIA SANTA MARIA CANDELORA N. 15 C.A.P. 6 2 0 1 1
Il sottoscritto/a, in qualità di LEGALE RAPPRESENTANTE della
Società BONVECCHI EDOARDO SRL

Consapevole delle sanzioni penali previste dalla legge per le false dichiarazioni e attestazioni (art. 76 del DPR n. 445 del 2000 e Codice penale), sotto la propria responsabilità,

dichiara

- di essere in possesso dei requisiti di onorabilità previsti dalla legge;
- che non sussistono nei propri confronti le cause di divieto, di decadenza o di sospensione previste dalla legge (art. 67 del D.Lgs. 06/09/2011, n. 159, "Effetti delle misure di prevenzione previste dal Codice delle leggi antimafia e delle misure di prevenzione, nonché nuove disposizioni in materia di documentazione antimafia").

Attenzione: qualora dai controlli successivi il contenuto delle dichiarazioni risulti non corrispondente al vero, oltre alle sanzioni penali, è prevista la decadenza dai benefici ottenuti sulla base delle dichiarazioni stesse (art. 75 del DPR 445 del 2000).

Data 0 1 / 0 7 / 2 0 1 9 Firma _____

INFORMATIVA SULLA PRIVACY (ART. 13 del d.lgs. n. 196/2003)

Il D.Lgs. n. 196 del 30 giugno 2003 ("Codice in materia di protezione dei dati personali") tutela le persone e gli altri soggetti rispetto al trattamento dei dati personali. Pertanto, come previsto dall'art. 13 del Codice, si forniscono le seguenti informazioni:

Finalità del trattamento. I dati personali saranno utilizzati dagli uffici nell'ambito del procedimento per il quale la dichiarazione viene resa.

Modalità del trattamento. I dati saranno trattati dagli incaricati sia con strumenti cartacei sia con strumenti informatici a disposizione degli uffici.

Ambito di comunicazione. I dati potranno essere comunicati a terzi nei casi previsti dalla Legge 7 agosto 1990, n. 241 ("Nuove norme in materia di procedimento amministrativo e di diritto di accesso ai documenti amministrativi") ove applicabile, e in caso di controlli sulla veridicità delle dichiarazioni (art. 71 del D.P.R. 28 dicembre 2000 n. 445 ("Testo unico delle disposizioni legislative e regolamentari in materia di documentazione amministrativa").

Diritti. L'interessato può in ogni momento esercitare i diritti di accesso, di rettifica, di aggiornamento e di integrazione dei dati come previsto dall'art. 7 del d.lgs. n. 196/2003. Per esercitare tali diritti tutte le richieste devono essere rivolte al SUAP ovvero direttamente alla CCIAA.

Titolare del trattamento: SUAP/CCIAA di CINGOLI

Il/la sottoscritto/a dichiara di aver letto l'informativa sul trattamento dei dati personali.

Data 0 1 / 0 7 / 2 0 1 9 Firma _____

ELENCO DEI DATI CATASTALI RELATIVI ALL'IMMOBILE:

Foglio	Part.	Sub	Cat.	Destinazione	Agibilita'	Altro
104	130	12/16		Commerciale	X	Piano : Vani: Sup.:

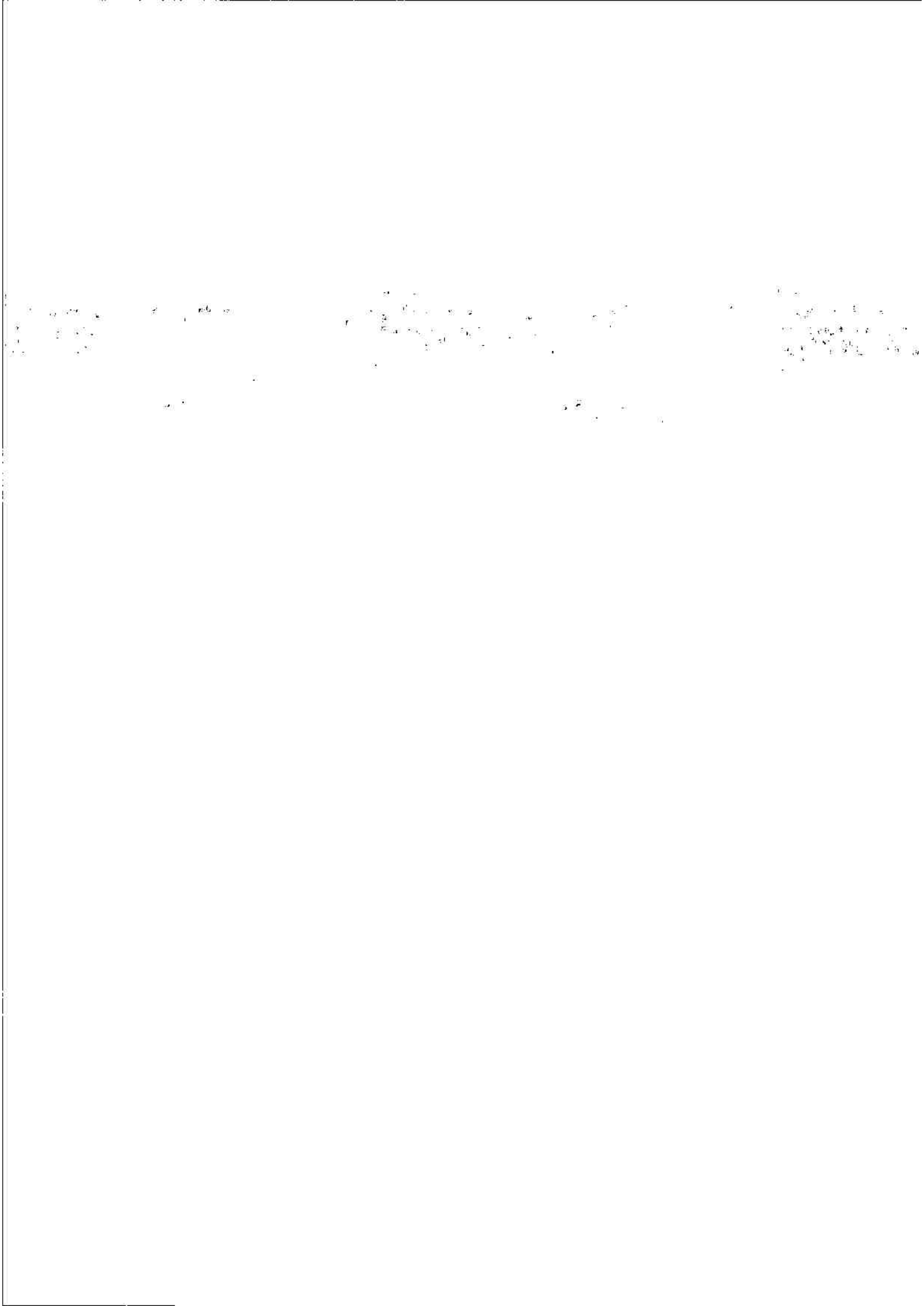

Suap Cingoli

Da: "Posta Certificata Legalmail" <posta-certificata@legalmail.it>
Data: lunedì 1 luglio 2019 13:03
A: <suap@pec.comune.cingoli.mc.it>
Allega: postacert.eml; daticert.xml
Oggetto: CONSEGNA: Richiesta Procedimento Amministrativo 000307/2019

Ricevuta breve di avvenuta consegna

Il giorno 01/07/2019 alle ore 13:03:46 (+0200) il messaggio "Richiesta Procedimento Amministrativo 000307/2019" proveniente da "suap@pec.comune.cingoli.mc.it" ed indirizzato a "m.ascani@consulentidellavoropec.it" è stato consegnato nella casella di destinazione.

Identificativo messaggio: opec292.20190701130345.16349.725.1.65@pec.aruba.it

Brief delivery receipt

The message "Richiesta Procedimento Amministrativo 000307/2019" sent by "suap@pec.comune.cingoli.mc.it", on 01/07/2019 at 13:03:46 (+0200) and addressed to "m.ascani@consulentidellavoropec.it", was delivered by the certified email system.

Message ID: opec292.20190701130345.16349.725.1.65@pec.aruba.it

